BURONSON - TETSUO HARA

KEN IL GUERRIERO

8

DESTINO DI SANGUE

EDIZIONI STAR COMICS

s o m m a r i o

• KEN IL GUERRIERO •

Memorie	pag. 2
Capitolo DXII: Una bambina coraggiosa	pag. 3
Capitolo DXIII: I demoni incombono	pag. 22
Capitolo DXIV: La tecnica del fuoco	pag. 45
Capitolo DXV: L'aura di Ken	pag. 66
Capitolo DXVI: L'avvertimento dei morti	pag. 88
Capitolo DXVII: Destino di sangue	pag. 108
Capitolo DXVIII: Un altro istante di vita	pag. 128
Capitolo DXIX: Come l'acqua calma	pag. 148
Capitolo DXX: Liberati dalle catene	pag. 170
Come leggere un manga	pag. 192

c r e d i t s :

Ken il guerriero di **Buronson e Tetsuo Hara**
Mensile - Anno I - Numero 8 - Agosto 1997
Autorizzazione Tribunale Perugia nr. 34/96 dell'11/10/96

Pubblicazione a cura di:
Kappa Srl, via del Milliario 32, 40133 Bologna
Direttore editoriale e responsabile:
Giovanni Bovini
Progetto editoriale, linea grafica e supervisione:
Andrea Baricordi, Massimiliano De Giovanni
Andrea Pietroni, Barbara Rossi
Curatore di testata:
Massimiliano De Giovanni
Grafica e impaginazione:
Marco Tamagnini
Corrispondenza con il Giappone e Traduzioni:
CIG - Comunicazioni Italo Giapponesi, Spoleto
Adattamento testi e Proofreading:
Monica Carpino
Adattamento grafico:
Fiorella Serano, Alcadia Snc
Lettering:
Alcadia Snc
Supervisione tecnica:
Sergio Selvi
Fotocomposizione:
Fasertek, via del Milliario 32, 40133 Bologna
Editore:
Edizioni Star Comics Strada Selvette 1bis/1, Bosco (PG)
Stampa:
Grafiche Bovini - Bosco (PG)
Distributore per le edicole:
CDM Spa - Centro Diffusione Media, v.le Borghi 172, 00144 Roma - Tel. (06) 5291419

Copyright: HOKUTO NO KEN
© 1983 by BURONSON, TETSUO HARA
First published in Japan in 1983 by SHUEISHA Inc., Tokyo. Italian translation rights in Italy arranged by SHUEISHA Inc. Tutti i diritti sono riservati. Gli episodi sono riprodotti con il permesso della casa editrice Shueisha. © Shueisha e Edizioni Star Comics Srl per le parti in lingua italiana. La versione in lingua italiana è pubblicata dalle Edizioni Star Comics dietro licenza della Shueisha, adattata con il benestare dell'autore.

memorie

Il nostro pianeta è avvolto dalle fiamme di una guerra nucleare. Gli oceani evaporano, la terra inaridita si squarcia, sembra che tutte le specie esistenti siano estinte... Tutte eccetto una: la razza umana! In questo desolato scenario si muove Kenshiro, un misterioso individuo apparentemente privo di meta. Stanco e assetato, il giovane viene sorpreso e catturato da un branco di contadini che lo imprigionano credendolo un predone. In carcere Ken conosce Burt, un ragazzo abituato a vivere di espedienti, e la piccola Lynn, loro carceriera. La situazione di Lynn, che ha perso la voce a causa dello shock di vedere sterminata la propria famiglia, impietosisce Ken che, ponendo le mani sul capo della piccola, afferma di averla guarita. Il capo del villaggio riconosce in Kenshiro un esponente della sacra scuola di Hokuto per via delle sette cicatrici impresse sul suo torace e rappresentanti l'Orsa Maggiore. Il vecchio inizia così a narrare la storia della sacra arte di Hokuto, una micidiale tecnica di combattimento che permette di far esplodere l'avversario dall'interno del corpo. Quando il villaggio viene attaccato da una banda di predoni, Ken mette la sua forza al servizio dei più deboli, e una volta sconfitti gli avversari riprende il suo cammino seguito da Burt. Il viaggio porta i due fino alle porte della Croce del Sud, quartier generale di Shin. L'uomo, che in un vicino passato aveva costretto la bella Julia a rinunciare all'amore di Ken per lui, ingaggia un duello disperato con il nostro eroe: sul punto di morte, Shin rivela a Ken come l'amata sia da tempo morta. Con la rabbia nel cuore, Ken riprende il suo cammino, e lungo la strada incontra Rei: il guerriero della Sacra Scuola di Nanto è alla ricerca dell'uomo dalle sette stelle che ha tolto la vista alla sorella Aily. Dopo aver guarito la ragazza, Ken rivela a Rei il nome dell'uomo: l'usurpatore è in realtà Jagger, suo fratellastro. Assieme alla bella Mamiya, di cui Rei è innamorato, i nostri eroi partono alla ricerca di vendetta e, trovato l'avversario, lo uccidono senza pietà. I tre si mettono così sulle tracce di Toki e Raoul, i due fratellastri maggiori di Ken: il primo è prigioniero a Cassandra, la città dei demoni urlanti, mentre il secondo si è da tempo proclamato Re di Hokuto e domina incontrastato nelle sue terre martoriate. Dopo aver liberato Toki, Ken si prepara allo scontro finale con Raoul...

UNA BAMBINA
CORAGGIOSA

UHMM...
OK, ADESSO VADO!
BURT!
FIUUUU
FRR
FRR
QUEL-LO È...!
MH?!
ZAP

TUMP
AH!
SBAT
HANF
HANF
WSSH
FW
CRNP
DEVO ASSOLUTAMENTE TROVARE KEN...
OH... GH... K-KEN...
WOOR
R-REI...
CHE COS'È SUCCESSO?!
REI... IL VILLAGGIO... È SOTTO L'ASSEDIO DELLE TRUPPE D'ASSALTO DEL RE DI HOKUTO...
COSA?!
EH!
B-BURT! COS'È SUCCESSO?!
ZA ZAP
AAH...

F-FA' PRESTO... LYNN E AILY... SONO...
WOOOOORRRR
FLAT
FLAT

ZDUMM
VOI TUTTI DOVETE GIURARGLI FEDELTÀ!
DA OGGI, QUESTO VILLAGGIO PASSA SOTTO IL DOMINIO DI SUA MAESTÀ IL RE DI HOKUTO!
SN
AP

FRRISSSH

C-CHE COS'È ?!

GWROO FSSH

FWRIII

GWROO FSSH

GWROO FSSH

N-NOO! NON NE VOGLIO SAPERE DI FEDELTÀ! PREFERISCO LA MORTE!

FRISSSH

UH... AAAH!

TUMP

DOVETE MARCHIARE IL VOSTRO CORPO. VENITE AVANTI UNO ALLA VOLTA!

EH EH EH... VIENI QUA!
C-CHE INSOLENZA!
GULP
UHM... BENE! SE E' COSI', TI FARO' BALLARE LA DANZA DELLA MORTE ROVENTE!
AAAAH!
SCRR
WOOORR
HI HI HI! E' OK!
FSSH
FRISSH
EHI! E' TUTTO PRONTO?
GURGL

FSSH
IIIH!
BADLAN
FORZA, BALLA!
BAM
AAAH!
AH!
AH!
AH AH AH!
UUH!
YA
AARGH!
OOOH!
CHE COSA ORRI-BILE!
AIUTA-TEMI!
WOOOR
AAH! L-LO GIURO! SERVIRÒ IL RE DI HOKUTO PER TUTTA LA VITA!

FORZA, VOGLIAMO CONTINUARE...?!
GULP
ASCOLTATE! IO NON VOGLIO FORZARVI! LA VOSTRA FEDELTÀ DEVE SGORGARE DAL CUORE, SPONTANEAMENTE!
PERCHÈ DIO NON DÀ LA LIBERTÀ AI DEBOLI?!
CHE INFERNO!
...
MI TOCCHERÀ RICOMINCIARE A VIVERE DA PRIGIONIERA...
CI TROVERANNO SUBITO!
N-NO, NON CE LA FAREMO...
RATTLE

NO!
NON DEVI DIRE QUESTE COSE!
AILY...
PA
T
NON ABBIAMO ALTRA SCELTA CHE SOTTOMETTERCI ALLE LEGGI DEL MONDO IN CUI VIVIAMO...
SIAMO COSTRETTE A RINNEGARE I NOSTRI SENTIMENTI E VIVERE COME BURATTINI...
ABBIAMO KEN! E ANCHE REI, TUO FRATELLO MAGGIORE!
LYNN...
SE DOVESSIMO ABBANDONARE LE NOSTRE SPERANZE, CHE COSA DIVENTEREMMO?! L'UNICA COSA CHE CI RIMANE E' LA SPERANZA!
ABBIAMO VISSUTO FINO A OGGI CON QUESTA SPERANZA! NON BISOGNA RASSEGNARSI FINO ALLA FINE!
FORZA! DEVI AVERE FEDE! UN GIORNO CI SARA' UN FUTURO RADIOSO!

SCUSAMI, HO FINITO CON IL FARE UNA SPECIE DI PREDICA...
EH EH...
LYNN...
HASH
NO, GRAZIE, LYNN!
DEVO TENER DURO...
ME L'HAI INSEGNATO TU...
WAMP
...
SSH
AH!

BRRAM
CHI C'È QUA ?!
AH!
FRRAM
AILY, NON DEVI USCIRE PER NESSUN MOTIVO!
SWISH
TA TA TAP
EH EH!
COSÌ C'ERA UN'ALTRA BESTIOLINA NASCOSTA QUI!
AAH!

SWISH
OHOO!
OOH!
SWISH
SWOOSH
AGH!
LYNN, COME FAI A ESSERE TANTO CORAG-GIOSA...?!
SU, VIENI!
WRASSH
BRASH

ZDUM
C'È RIMASTO UN ALTRO ANIMALETTO!
E CON QUESTO ABBIAMO FINITO!
AGH...
U... UGH...
AAAAH!
UH!
BABRAM
GWROOSH
DEVI ESSERE MARCATA SUL CORPO CON IL SUO STEMMA!
ANCHE SE SEI UNA BAMBINA, DEVI GIURARE FEDELTÀ AL RE DI HOKUTO!
L-LYNN!

C-CHE COSA ORRIBILE!
AL-LORA, COSA VUOI FARE?
FRISSH
SE TI RIFIUTI, DOVRAI BALLARE LÀ SOPRA FINO A DIVENTARE UN CARBONCINO...
...HA UN BEL CORAGGIO!
QUESTA MOCCIOSA...
COSA?!
NON MI LASCERÒ MAI SOTTOMETTERE DA DEI DIAVOLI COME VOI!
NON GIURERÒ!
RATTLE
FLAP

UHM... HA DECISO DI VENIRE DA SOLA...

WOOOR

QUALUNQUE COSA ACCADA...
IO NON MI SOTTOMETTERÒ A QUESTI DEMONI!

QUESTO MI HA INSEGNATO KEN!
SE SI CEDE AI DIAVOLI, NON SI È PIÙ DEGNI DI ESSERE CONSIDERATI UOMINI...

PAT
EH?!

SIGNORINA, POSSO DARLE UNA MANO?
IH IH IH... CHE MOCCIOSA INTERESSANTE!

CHE BAMBINA CORAGGIOSA! PIUTTOSTO CHE VIVERE COME UNA SCHIAVA, HA SCELTO LA MORTE!

CO-SA?!

MALE-
DETTO
DIAVOLO
MASCHE-
RATO DA
ESSERE
UMANO!
ZUMM
COSA
VUOI,
BASTAR-
DO?!
SWW
CO-
SA?!
ZACK
AARGH!
SBLAM
R-REI!
OH! QU-
QUELLA
E' LA
TECNICA
DELL'UC-
CELLO
D'ACQUA
DI NAN-
TO!

SW ISSH
LYNN! FATTI FOR-ZA!
FLOSH
LYNN!
ADESSO CHE MI SENTO TRANQUILLA, MI LACRIMANO GLI OCCHI... C-COSA MI SUCCEDE...?
EH...?!
SOBSOB
S-STO BENE, NON PREOCCU-PARTI! A-AILY E' AL SICURO...
LYNN, TU...!
WUP
COMUNQUE, ANCHE SE E' MOLTO CO-RAGGIOSA, E' SEMPRE UNA BAMBI-NA...
SI E' PREOCCU-PATA PIU' DI MIA SORELLA CHE DI SE STESSA...

FRR FRR
CHE CRUDELTÀ...
NON VE LO PERDONERÒ MAI...
WOOR R
CLANK
EHI, SI PUÒ SAPERE COSA STAI FACENDO?!
GRRP
VOGLIO VEDERE IL COLORE DEL VOSTRO SANGUE!

I DEMONI INCOMBONO

ZASH
ZASH
CHE COSA SARANNO QUELLE IMPRONTE SULLA STRADA...?
SEMBRANO LE TRACCE LASCIATE DA UN ESERCITO O QUALCOSA DI SIMILE...
ZAZAP

LÀ C'È UNA CAPANNA, CHIEDIAMO A CHI CI ABITA DI FARCI RIPOSARE UN PO'!
COF
SSH
COUGH
COUGH
UH!

QUESTE SONO IMPRONTE DI ZOCCOLI DI CAVALLO!
RAOUL...
C'È SOLO UN UOMO CHE POSSA CAVALCARE UN CAVALLO SIMILE...
EPPURE...
OSSERVATELE MEGLIO!
QUQUESTE...

SCREEK

SCUSATE, C'È NESSUNO?

NNN
SÌ... CHI È...?
AH!

SEMBRA PROPRIO DESERTO!
CHAK

POTREMMO AVERE UN BICCHIERE D'ACQUA...?

COSA VI SUCCEDE, SIGNORI VIAGGIATORI?

EHM...
AH...

PREGO, IH IH IH!

CERTAMENTE! NEL FRATTEMPO PERCHE' NON VI ACCOMODATE?
G-GRAZIE, SIGNORA!

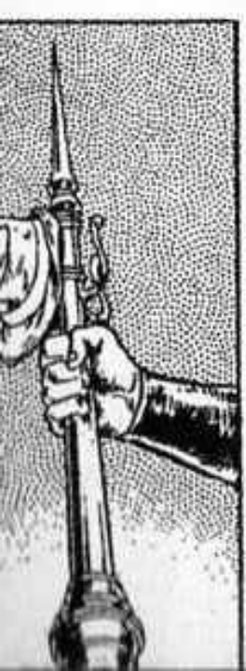

SU, TOKI!
POM

ZWW
TONC
TUMP
PREGO... SARETE STANCHI, EH?!
ERA UN CAVALLO GROSSO COME UN ELEFANTE, E L'UOMO CHE LO CAVALCAVA ERA MOLTO VIRILE, PROPRIO ADATTO A QUELLA BESTIA!
AH... AAAH, SI! L'HO VISTO!
MMM...
EHM... SIGNORA, FUORI ABBIAMO VISTO DELLE GRANDI IMPRONTE DI ZOCCOLI DI CAVALLO... NON HA PER CASO VISTO L'UOMO CHE LO MONTAVA?
PERCHE' NON PROVI A BERE TU QUEL-L'ACQUA, VECCHIA?
PREGO, PRENDETE PURE!

GHH!
UH...
CHE MANIERE, KEN...
N-NO, IO... IO HO APPENA BEVUTO, E...
EH...?!
POCHE STORIE, ASSAGGIALA!
GHH...
NH!
COS'HAI, PERCHE' NON LA BEVI?
KYAAAAA!
BRAM
BRAM
SSH
GRR

TUD TUD TUD
SCRAK
GYAAAA!
BRAASH
URGH!
ZAACK
AGH!

SEI UNO DEGLI UOMINI DEL RE DI HOKUTO, VERO?
POTREBBE MAI ESISTERE UNA VECCHIA COME TE?
GRRR!
CERTO CHE LO SONO! OFFRIRO' LA TUA TESTA A SUA MAESTÀ!
GRRR... HAI SCOPERTO IL MIO TRAVESTIMENTO!
THUMP
GH!
SWISH
PUNT
SGYSH
STRA
STRAP!
AUGH!

WOOP
AAAH!
ATA!
BR
AAARG!
AM
M
UGH!
B
R
O
N
K
STUN
PFSSH

SE E' VERAMENTE COSI', REI E' IN PERICOLO! KEN, VACCI TU, PRIMA! QUANDO C'E' DI MEZZO AIL% REI NON PUO' LOTTARE AL MEGLIO!
F-FORSE QUESTO SIGNIFICA CHE IL GROSSO DELLE SUE TRUPPE E' GIA' IN QUEL VILLAGGIO...
E-ERA UNO SGHERRO DI RAOUL...
UN MOSTRO SIMILE SI SAREBBE DOVUTO TRAVESTIRE DA VACCA!
LO SO!
NON TI PREOCCUPARE, REI SA CAVARSELA DA SOLO!
UHM...
AH! BURT!
LYNN!
TA TA TA!
SWISSH

FSSH
FWOO!

WOOR

CO-
SA?!

QUINDI TU SEI REI, L'UOMO CHE USA LA TECNICA DELL'UCCELLO D'ACQUA DI NANTO... AH AH... CONOSCO IL TUO PUNTO DEBOLE!

UFF...
È GIUNTO IL TUO TURNO!

COSA?!
AILY!
AH!
CERCATELA!
OOOOH!
SE RIUSCIAMO A PRENDERLA, E' FATTA! QUEST'UOMO DIVENTERA' UN BAMBOCCIO INOFFENSIVO!
IN QUESTO VILLAGGIO CI DOVREBBE ESSERE UNA DONNA DI NOME AILY! CERCATELA!
MH?
ARRGH!
SONO QUI!
OH!
AH!

AILY, TU!
NON SONO PIU' DISPOSTA A FUGGIRE!
E COMBATTERO'!
DAP
AH!
QUESTA BRUTTA...
E' STATA LYNN CHE MI HA APERTO GLI OCCHI!
FRATELLO, NON FARTI SCRUPOLI! COMBATTI!
IO NON SONO PIU' LA AILY DI UNA VOLTA!
SD
UGH!
...CHE SI LASCIAVA TRASCINARE DAGLI EVENTI, SENZA MAI TENTARE LA MINIMA REAZIONE...
L-LEI, CHE ERA ABITUATA A VIVERE COME UNA BAMBOLA...

AILY...
E' STATA LYNN?!
SSWW
DUN-QUE E' COSI'...
NNG!
SARA' LEI A DECIDERE SE VIVERE O MORIRE!
NON HO PIU' PUNTI DEBOLI. ORA CHE AILY SA BADARE A SE STESSA!
C-CHE RAZZA DI UO-MINI...!
SOCK
AUGH!
SMACK

ANCHE NOI, ALL'ATTACCO!
AVANTI, COMBATTIAMO TUTTI!
...ANCHE NOI DOBBIAMO AGIRE!
SE PERSINO DELLE RAGAZZINE LOTTANO RISCHIANDO LA VITA...
MH!

...PROPRIO DA QUEL DIO CRUDELE CHE HA SEMPRE INFERTO SOFFERENZE A NOI DEBOLI ATTRAVERSO LE GUERRE!
FORSE QUELLA RAGAZZA E' L'UNICO RAGGIO DI SOLE MANDATO IN QUESTO MONDO...

PERSINO GLI ABITANTI DEL VILLAGGIO CHE AVEVANO RINUNCIATO A COMBATTERE!
MA E' INCREDIBILE!

NNGH!

VI UCCIDERÒ CON LE MIE MANI!
RIBELLARSI A SUA MAESTÀ IL RE DI HOKUTO! CHE SCIOCCHI!
WOOOR
GLU
GLURGLE
BENZINA!
GLU
OH!
CLANK

UH UH UH...
BURP!
SPLOMP
CLANK
GVU GVU
CLANK
AH AH AH! VI DISTRUGGERÒ TUTTI CON LA MIA TECNICA DEL FUOCO!
NGH!
BRAASH

BROOSH
FIAMM
AAARGH!
ARGH!
HIII!
AH AH AH!
SWINK
AH AH AH! COSA TE NE PARE?!
UHM... CHE GIOCO DI PRESTIGIO NOIOSO!
E TU AVRESTI INTENZIONE DI COMBATTERE CONTRO DI ME CON QUELLA TECNICA DA CIARLATANO?!

CO-
SA?!
SSSHHH
WOOOORR
R

GWROOOO

LA TECNICA DEL FUOCO
WOOOOOO

LA TECNICA DEL FUOCO

FLAMM
AH AH AH AH!
GASP!
AH!
MH!
?!
CO-SA?!
BATTAM
LA LA SH
S-SUA MAESTÀ IL RE DI HOKUTO!

BRRR

SEI ARRIVATO AL MOMENTO GIUSTO. TI FARÒ FUORI PROPRIO ADESSO!
TU SARESTI RAOUL...
SUA MAESTÀ!
QU-QUESTO È IL FRATELLO PIÙ ANZIANO DI KEN!
IL RE DI HOKUTO! È PROPRIO LUI!

ARGH!

EHI! ASPETTA!

PER AFFRONTARE SUA MAESTÀ IL RE DI HOKUTO NON TI BASTEREBBERO ALTRI CENT'ANNI D'ADDESTRAMENTO!

NON T'IMMISCHIARE!

BLAM

COSA?! GIRATI DA QUESTA PARTE! TU SARAI RIDOTTO IN UN CARBONCINO PROPRIO QUI GRAZIE ALLA MIA TECNICA DEL FUOCO!

CLANK

SWOOSH

SWISH

SWISSH
AAAAH!
SWISH
FUSH
VAMMP
URGH!
GH!
PAT

LA BENZINA CHE HO NELLA PANCIA STA...!
SSHH
EH?!
LA MANO TAGLIENTE DELLA TECNICA DELL'UCCELLO D'ACQUA DI NANTO FA NASCERE DELLE ONDE DI VUOTO...
IL M-MIO VENTRE STA...!
AH!
GRIP
GRIP
IH IH IH!
DADA
S-SE PRENDO FUOCO, ESPLODERO!
AH!
VAMP
AAH!
UH!
AAAGH!
DADA
AAAH!

VAMP
IH IH IH... IL FUOCO...
A... AIUT... AIUTO...
WROOOSH
VAMP
BLEARK!
BOOOM
SWROOO
RAOUL, IL PROSSIMO SEI TU!

TU SEI REI...
MI HAI FATTO DIVERTIRE, CON LA TUA TECNICA DELL'UCCELLO D'ACQUA DI NANTO.
UHM... ALLORA...
...INSEGNERÒ ANCHE A TIPI COME TE COSA SO FARE!
...
MH? COSA C'È, LYNN, PERCHÈ TREMI?
N-NON CAPISCO...
FR R
QU-QUANDO HO VISTO QUELL'UOMO, IL MIO CORPO IMPROVVISAMENTE...
LYNN...
BLINK

NON COMBATTERE CON QUELL'UOMO!
REI, FERMATI!
WOOO
AVANTI!
PRR

RAOUL LO FARO' FUORI IO!
WOOOSH
POSSO SDEBITARMI CON TE E CON KEN SOLTANTO COMBATTENDO... IO SONO FATTO COSI'.
NON TEMERE!
LYNN...
HAI MAI VISTO LA STELLA CHE BRILLA A FIANCO DELL'ORSA MAGGIORE?
VOGLIO CHIEDERTI UNA COSA SOLA.
UH...!
REI!
...
SI'!

UH UH... ERA PROPRIO DESTINO CHE TU COMBATTESSI CON ME...
OH, L'HAI VISTA, DUNQUE...
FLAP
BENE!
PUOI COMINCIARE QUANDO E COME VUOI!
COSA?! NON SCENDI A TERRA?!
UH UH UH... CREDEVI DI FARMI SCENDERE A TERRA SOLO CON L'ABILITÀ DI CUI DISPONI?!
ORMAI NON ESISTE NESSUN UOMO DEGNO DI FARMI STARE IN PIEDI SULLO STESSO SUOLO SU CUI SI TROVA LUI!
COSA...

GRRR
SE È COSÌ, ALLORA MORIRAI IN SELLA!
WOOOOO!
TUMP
PFUUUH
UHM... CHE TRISTE DESTINO... QUELLA CHE TU HAI VISTO È LA STELLA DELLA MORTE!
DIO AVEVA PREDETTO CHE TI SARESTI BATTUTO CON ME!

KYAA!
WISH
KKRR
CLUNK
KRAASH
REI!
AAAH!

HO AVUTO COME L'IMPRESSIONE CHE QUALCUNO AVESSE ATTRAVERSATO IL MIO CORPO...
UH...
COS'HAI, MAMIYA?
UH!
ZASH
SI E' ROTTA LA CATENA DEL CIONDOLO DI MIO FRATELLO KO CHE REI MI AVEVA RIPORTATO...
CRIK
DADASH

EHI, ASPETTA!
TA TA P
E TU COSA VUOI?!
CO-SA?!
BA SH
DA SH
MH?
NON TI FAREMO MAI PASSARE DA QUI!
SWISH
AH!
SPAAT
AARGH!
BLOWSH

R-REI!
SEI ARRIVATO, KENSHIRO!
SAWOMOSHI

L'AURA DI KEN

K-
KEEEN!
?!
BRILL
PLK

RAOUL!
SEI ARRIVATO, KENSHIRO!

SWISH
PERO', CHI SI LASCIA TRASPORTARE DAI SENTIMENTI NON AVRA' ALTRO CHE QUESTO DESTINO!
I MIEI COMPLIMENTI!
KENSHIRO, SEI RIUSCITO A SOPRAVVIVERE FINO A OGGI NONOSTANTE IL TUO CARATTERE DEBOLE!
BUNK
SBAAA
R-REI!

REI!
REI...
BASH
F-FRATELLO MIO!
REI!
PERCHE' NON MI HAI ASPETTATO...?!
PERCHE'...

R-REI HA...
...VOLUTO SDEBITARSI CON TE...
STUPIDO! STUPIDO! PER UNA COSA SIMILE...
K-KEN, NON ANDARE! NON PUOI COMPETERE CON QUEL-L'UOMO!
REI NON E' NEMMENO RIUSCITO A SFIORARLO!
I-IO NON HO MAI VISTO UNA COSA SIMILE...
GWOOO

UHM!
MUO-
RI!
WO
OO
R
CRRRR
K-KKRRRR

BA
BA
BA
BA
GH!
SWISH
SWISH
COS...?!

A-ALLORA, COS'ERA TUTTO CIÒ CHE HO VISTO?! A ME ERA SEMBRATO DI VEDERE INNUMEREVOLI PUGNI TAGLIENTI ATTACCARMI!
COSA?! LUI ERA RIMASTO CON LE REDINI IN MANO... SENZA NEMMENO MUOVERSI!
C-CHE COS'È STATO?!
AGH!
TONF

L'AU-
RA!
QUELLO CHE HAI VISTO NON E' ALTRO CHE LA MIA AURA DI SPIRITO GUERRIERO!
UH...! CHI CONOSCE I VERI SEGRETI E LA QUINTESSENZA RIESCE A MANIFESTARE L'AURA...
FRA-
TEL-
LO!
REI!
NON RIUSCIRAI MAI AD AVVICINAR-
TI A ME!

GRRR
MA BENE... HAI ANCORA VOGLIA DI SFIDARMI?!
BENE... ALLORA SARO' ANCORA PIU' MOTIVATO A SCONFIGGERTI PROPRIO QUI!
H'E'H'
SWISSH
FAAAAH
TACI!
MI BATTERO' CON TE... ANCHE SE DOVESSI MORIRE!

COLPO DI COMPENSAZIONE DELL'ULTIMO MISTERO DI NANTO!
AAARGH!
WOOOR
WOOOR
C-CHE COS'È QUELL'INCREDIBILE POSIZIONE CHE HA ASSUNTO REI?!
PERCHÉ VUOI METTERE IN GIOCO LA TUA VITA?!
F-FRATELLO!
MI RIVOLGO A VOI! INFONDETEMI LA VOSTRA FORZA!
GRRR

WRASH
UH!
BASH
FLAP
UHM... CHE STUPI-DO...
WROOO
DIO AVEVA GIÀ DECISO LA TUA MOR-TE!

F-FRA-
TELLO!
R-
REI!
GAAH!
THUD
BRRRSH

WRAT
WOOOOSH
KEN, NON FARLO! QUEL-L'UOMO È...
SSS
RATTLE
K-KEN!
SSS
PAT

TI SEMBRA CHE IL MIO VOLTO SIA QUELLO DI UNA PERSONA PRONTA A MORIRE? NON TI PREOCCUPARE, LYNN!
WOORR
UHM... EFFETTIVAMENTE, HAI PROPRIO UN BEL VISINO! SEMBRA CHE LA TUA DOLCEZZA SIA RIMASTA QUELLA DI UN TEMPO...
SSSH
SSS
PERCHE' NON VERIFICHI DI PERSONA?!

PER-CHE'?
NO!
VOGLIO FARE UNA DOMANDA ANCHE A TE...
GR
HAI MAI VISTO LA STELLA CHE BRILLA VICINO ALL'ORSA MAGGIORE?!
VOGLIO RISOLVE-RE TUTTO CON TE PROPRIO QUI!
EHI! DOVE VAI?
SWISH
UH... ALLORA PER TE NON E' ANCORA IL MOMENTO DI COMBATTERE CON ME!
NON SOPRAV-VALUTARTI, KENSHIRO!

BRASH
AAAAH!
GYRRR

AH!
AAARG!
GGGHH!
SPUMM

C-CHE AURA POTENTISSIMA! E' MOLTO PIU' FORTE DI QUELLA DI CUI DISPONEVA UNA VOLTA!
BOOOOM
SBRIGHIAMOCI, MAMIYA!
COF
COF
WROOOO
UH... VISTE LE TUE ABILITA', NON TI CONSIGLIO DI SFIDARMI...
COFF
HO UN BRUTTO PRESENTIMENTO!

FUUUH
NON SONO PIÙ IL KENSHIRO CHE CONOSCEVI!
WOORR
IL SANGUE NON MI FA PIÙ PAURA!
VEDI QUESTO SANGUE? SONO SOPRAVVISSUTO FINO A OGGI TRASFORMANDO OGNI GOCCIA DI SANGUE CHE VERSAVO IN SPIRITO COMBATTIVO!
QUESTO MIO SANGUE DISTRUGGERÀ LA TUA AURA!
ZASH
HA!
GRRR
NGH!

UH!
HIIII
CLANK
IH
IH
KENSHIRO... ANCHE TU ADESSO SEI IN GRADO DI SPRIGIONARE L'AURA?
IIIHHGR
TU SEI IL PRIMO CHE SIA RIUSCITO A TERRORIZZARE IN QUESTO MODO RE NERO!

WOOORR
L'AVVERTIMENTO DEI MORTI
CLAP CLAP
WOOOR
GRRR

UH UH... D'ACCORDO! SEI RIUSCITO A SPAVENTARE RE NERO SOLO CON LA TUA AURA...
CLAP
RE NERO! CALMATI!
WISSH
HASSH
FAUH
FAUH
CLAP
CLAP
CLAP
WOOOR
SU, VIENI, KENSHIRO! MOSTRAMI PURE I TUOI PROGRESSI!
FARÒ COME VUOI TU... ACCETTERÒ LA TUA SFIDA!

GWROO
WOOORR
OSSER-
VAMI
BENE!

WOOORR
K-KEN!
AAH...
ZWOOOOO
FWWWWWW
RIESCO A VEDERE LA TUA AURA... MA ALLORA E' PROPRIO POTENTE!
OH...

ZWWW
PFCCCH!

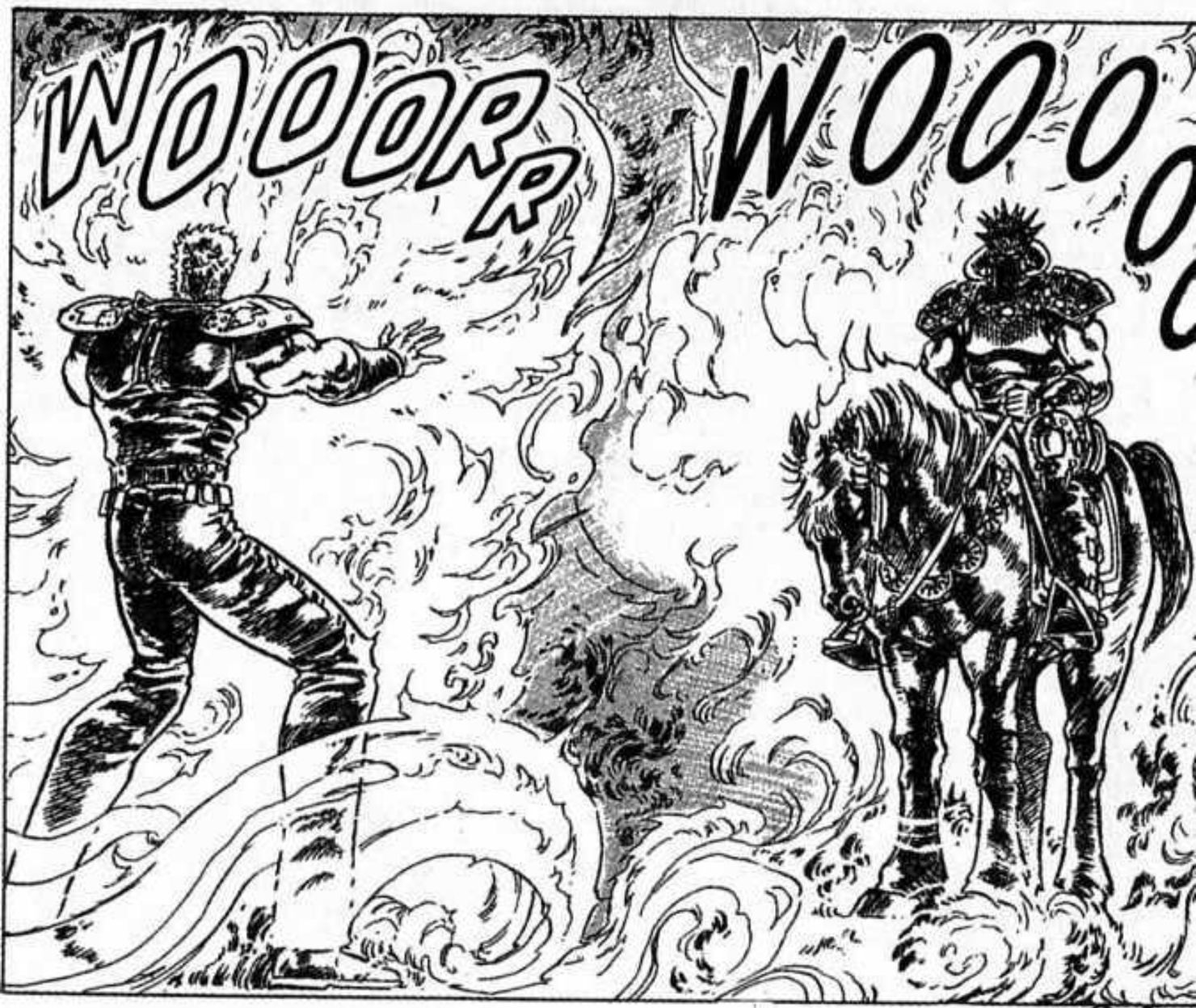
WOOORR
WOOOO

S-SEMBRA CHE IL VENTO STIA SOF-FIANDO SOLO ATTORNO A LORO DUE!
SWISH
COS'E'?!
ZA ZA SH
COS...?!
OH!
O COSA STA SUC-CEDEN-DO?!

FL
UH!
A
SH
WOOR
AHI!
FLASH
COS?!
N-NON CI SONO PIU!
S-SONO. SCOM-PARSI!
K-KEN...
AH!
...

S-
SONO
LASSÙ!
WOORR
WOOOORR
OOOOOH!

BA
BA
ATATATATATAH!
BA
BA
BA
ARGH!
SW
SH
SH
SW
SH

WHAAAA!
SWISSH
STUPIDO! SE ADESSO FOSSE NOTTE, VEDRESTI CON CHIAREZZA LA STELLA DELLA MORTE!
BAT
WAAH!
SWISH

ADESSO CAPIRAI LO SVANTAGGIO DI COMBATTERE CONTRO UN UOMO A CAVALLO!
SETTE COLPI DEL CAVALIERE DELLA MORTE DI HOKUTO!
BLURRR
TUD
SWISSH
YAAA!
MMH!

KEN!
AAAH!
CLAPPT
STUD
HAI FERITO IL MIO CORPO!
PLICK
CRIRK
SWISH

NON HAI ANCORA CAPITO CHE COSA TI HA SALVATO LA VITA?!
AH AH AH! CHE STUPIDO CHE SEI!
AH AH AH!
UHM...
SARA' MEGLIO CHE TU SCENDA DA CAVALLO!
TE L'HO DETTO! NON SONO QUELLO DI UNA VOLTA!
GGH
E' STATA QUESTA FRECCIA! SE QUESTA NON FOSSE STATA SCOCCATA...
SBAAM
UH UH...
COSA?
SWSH
...ADESSO SARESTI MORTO!
AH! QUQUELLA E'...!

BA
TU, FATTI VEDE-RE!
WOOOR
WOOOR
EH?!
AH!
OH!
COS?!

K-KEN, ASPET-TA!
R-REI!
FLAP
R-REI! TU!
UH... FINAL-MENTE SI E' SVE-GLIATO...
DA SH
REI!
TUMP

C-CHE COSA VUOI DIRE?!
NON HO MAI UCCISO SUBITO I MAESTRI DI ARTI MARZIALI CHE HANNO AGITO CONTRO DI ME!
IL PERCHE' LO CAPISCI? SE LI UCCIDO SUBITO, NON PRODUCO TERRORE! INVECE, TUTTI QUELLI A CUI CONCEDO TRE GIORNI DI VITA PASSANO QUEI GIORNI TERRORIZZATI DAL PENSIERO DELLA MORTE!
E SI AFFLIGGONO ENORMEMENTE!
UH UH... A QUELL'UOMO HO DATO TRE GIORNI DI VITA!
CO-SA?!
QUEL TERRORE ALLA FINE DIVENTA UNA LEGGENDA...
...RENDENDO ANCORA PIU' GRANDE IL MIO NOME... DI RE DI HOKUTO!
UGH!

WOOR
FRA TRE GIORNI TUTTO IL SUO CORPO SPRIZZERÀ SANGUE, POI LUI MORIRÀ!
HO PREMUTO LO TSUBO SHINKETSU-SHU ANCHE A QUELL'UOMO!
NEL TEMPO CHE GLI RIMANE, GUSTERÀ IL TERRORE DELLA MORTE!
WOO

GRAB
KEN! ADESSO NON PUOI COMPETERE CON RAOUL!
K-KEN! FERMATI!
C'È UNA RAGIONE!
C'È UNA RAGIONE PER LA QUALE NON PUOI ASSOLUTAMENTE BATTERLO!
CRR
UH!
CO-SA?!
SEI RIUSCITO A CAPIRE TUTTO!
UHM... SEI DA AMMIRARE, REI, MAESTRO DELL'UCCELLO D'ACQUA DI NANTO...

AUGH!
FLOP
DUUMM
OOH!
BRASH
UH UH... SE QUELLA FRECCIA NON MI AVESSE COLPITO LA GAMBA, TI AVREI TRAPASSATO IL PETTO!
BARK
AAAH!
GGHH
SSSSH
UGH!

GRRR
PER ME E' PIU' CHE SUFFICIENTE RIMANERE QUI! VIENI, E TI DARO' SUBITO IL COLPO DI GRAZIA!
HAI CAPITO, KENSHIRO?! AL LIVELLO IN CUI SEI NON POTRAI MAI DISARCIONARMI DA RE NERO!
WOOOOP
GWROO

DESTINO DI SANGUE

WOOOSH
NON E' ANCORA GIUNTO IL MOMENTO IN CUI KENSHIRO PUO' COMBATTERE CON RAOUL...
SBRIGHIAMOCI!
I-IL VILLAGGIO E'...
WOOOSH
EH?!
FRR
AH...!
SE UNA CORRENTE VIOLENTA SI SCONTRA CON UN'ALTRA ALTRETTANTO FORTE, VERRA' INGHIOTTITA E SPARIRA' PER SEMPRE!
SOLO L'ACQUA CALMA PUO' FERMARE LA CORRENTE IMPETUOSA...

...
SARÀ MEGLIO CHE TU ESCA! LO SO CHE TI NASCONDI LÌ!
MAMIYA, STA' INDIETRO!
BOOOM
THUMMP
GRRR'

ZWWM
MALE-
DETTO!
PENSAVO
DI FRA-
CASSARTI
LA TESTA
CON UN
COLPO!
PORC...
MI HAI
SCO-
PERTO!
UHM...
CON TUTTO
LO SPIRITO COM-
BATTIVO CHE EMA-
NI, ERA INEVITABILE
CHE SI SAREBBE
SCOPERTA LA
TUA PRESEN-
ZA...
VOI NON DOVETE
ASSOLUTAMENTE
ENTRARE IN QUEL
VILLAGGIO! ALME-
NO FINO A QUANDO
IL RE DI HOKUTO
NON AVRÀ BATTUTO
L'UOMO CHIAMATO
KENSHIRO!
UH UH UH... LO
SPIRITO COMBATTIVO
E' UNO DEI SEGRETI
DELLE MIE TECNICHE...
SI VEDE CHE MI E'
SFUGGITO SENZA CHE
ME NE ACCORGESSI!

LASCIA PERDERE!
TI STA SOLO SFRUTTANDO PER BLOCCARMI E GUADAGNARE TEMPO.
NGH UH UH! IO GODO DELLA FIDUCIA DI SUA MAESTÀ IL RE DI HOKUTO! UN TIPO COME TE LO FACCIO FUORI SUBITO!
IL TUO SPIRITO ASSASSINO È DAVVERO FORTE, MA UN INETTO COME TE NON POTRÀ MAI BATTERMI!
QUESTE ASTE DI FERRO SONO INCROSTATE DI SANGUE! FRA POCO SI AGGIUNGERÀ ANCHE IL TUO!
COSA? GUARDA QUI!

VIENI PURE AVANTI!
NON C'È NIENTE DA FARE.
MFF...

SWISH
SWISH
SSSH
STA' A GUARDARE BENE, MAMIYA! QUESTA TECNICA E' EFFICACE CONTRO QUALSIASI AVVERSARIO.
SWISH
TOKI...
PRENDI QUESTO! ASTE DI FERRO SCATENATE!
BRAM
MI FAI RIDERE! PENSI DI ABBATTERMI CON QUELLA TECNICA CHE SEMBRA UN BALLETTO?!

SWISH
WO
R
GGH!
CRASH

GRRR!
GRRR!
MA-
LE-
DET-
TO!
PER PRIMA COSA, AFFIDARE IL CORPO ALLA COR-RENTE...
SE CI SI OPPONE ALLA COR-RENTE DI RABBIA, SI VIENE INGHIOT-TITI!
FU SH

SSSF!
GV
RRR
BAKKKK
AARGH!
CRR
CRRR

WOOR
SSFF
BRUTTO BASTAR-DO!
SWISH
AAAH!

AAARGH!
SSW
L'ACQUA CALMA E' L'UNICA IN GRADO DI FERMARE LA CORRENTE IMPETUOSA.
BAAA KK
AAGH!
QUELLE BRACCIA...
...NON POTRANNO PIU' USARE LE MAZZE, NE' VERSARE SANGUE!
ANDIAMO! LA TECNICA DI RAOUL E QUELLA DI KEN SONO ENTRAMBE DELLE CORRENTI VIOLENTE! SONO I COLPI DURI CHE EMANANO GLI SPIRITI COMBATTIVI.
SOLO CHE, ALLO STATO ATTUALE, KENSHIRO NON CE LA PUO' FARE...
EH... IMPOSSIBILE!
N-NO... NON VOGLIO! NON E' POSSIBILE CHE FINISCA COSI'!
FATE QUALCOSA PER LE MIE BRACCIA!
GH... GH... LE MIE BRACCIA!
ASPETTATE! EHI, ASPETTATE!
E-EHI! ASP...

QUINDI LA TECNICA DI TOKI...
PERO' VEDO CHE TOKI NON TI HA ANCORA TRASMESSO LA SUA TECNICA!
UH UH UH... HAI CAPITO FINALMENTE, KENSHIRO?! QUESTO E' IL MOTIVO PER CUI TEMEVO CHE TU INCONTRASSI TOKI!
MI AGGIUDICHERO' LA VITTORIA PRIMA CHE ARRIVI TOKI!
AAH! KEN!
CRR
CLAPT
CLAPT
CLAPT

BAT
TSK!
CLAPT
ZA ZA SH
SMETTILA, KEN! SE COMBATTI CON LUI ADESSO, MORIRAI!
HANF
HANF
PER IL MOMENTO, TI CONVIENE FUGGIRE!
GGH!
USATE TUTTI E DUE LE STESSE TECNICHE! RIMARRESTI COLPITO ANCHE SE RIUSCISSI AD ABBATTERE L'AVVERSARIO!
REI...
F-FERMATI!
COSA TI SUCCEDE, KENSHIRO?!
SE FUGGI, ROVINERAI LA TUA FAMA DI EREDE DELLA SACRA SCUOLA DI HOKUTO!

HANF
HANF
IO NON PERDERO!
ZASH
IMPRIMI BENE QUEL CHE TI DICO NELLA TUA MENTE!
SE P-PROPRIO VUOI COMBATTERE...
GASH

QUEST'EPOCA HA BISOGNO DI UN UOMO COME TE! DEVI CONTINUARE A VIVERE PER LYNN, BURT E TUTTI GLI ALTRI!
T-TU DEVI VIVERE! SAREBBE UNA SCONFITTA ANCHE SE VI UCCIDESTE A VICENDA!

ANCHE SE C'È SOLO UNA PROBABILITÀ SU CENTO DI OTTENERE LA VITTORIA!
... MA COMBATTERE È IL DESTINO DEI MAESTRI DELLA SACRA ARTE DI HOKUTO...
SO CHE AL 99% NON POSSO VINCERE...
BRLL
SSS

VIENI, KENSHIRO! IO TI FARÒ VEDERE CHE IL TUO SPIRITO COMBATTIVO È SOLTANTO UNA PICCOLA ONDA!
CLAPT CLAPT
BLINK
SSSH
THUD
THUD THUD

OOOOH!
WO
ATAH!
BRA
ASH

UGH!
FLAP
TA
TAP
MH!
WISH
TAP
CLOP
CLOP
SWISH
THUMP
SWISH

GRRR
RESTANDO SOPRA QUEL BROCCO, NON POTRAI VINCERMI... SCENDI!
SWIP
EH!
BRRR
BRRR
TU!

TOKI!
PORC... SEI GIÀ ARRI-VATO!
GIASH
KEN-SHIRO...
LA VITA NON E' UNA COSA DA BUTTARE VIA!

ZAP
UN ALTRO ISTANTE DI VITA
GOSH

NON E' ANCORA IL MOMENTO DI COMBATTERE CONTRO RAOUL.
KEN-SHIRO!
OH... A GIUDICARE DAL TUO SGUARDO, NON SEMBRA CHE LE TUE FORZE SI SIANO INDEBOLITE.
BLINK
SSS
PER-CHE'...?
...FER-MA KEN-SHI-RO!
T-TOKI... FER...
REI...
SEMBRA CHE NON ABBIAMO FATTO IN TEMPO.

REI E' TALMENTE PREOCCUPATO PER TE, CHE HA DIMENTICATO PERFINO CHE L'ASPETTA LA MORTE.
KEN-SHIRO...
LUI STA AFFIDANDO A TE TUTTI I SUOI SOGNI. NON DEVI RENDERE VANE LE SUE SPERANZE!
TU DEVI VIVERE E FARE IN MODO CHE QUEST'EPOCA NON PORTI PIU' SOLO MORTE!

COSA?!
IN QUESTO MOMENTO TU NON HAI NEANCHE UNA POSSIBILITA' DI VINCERE!
NO...!
PERO', ANCHE SE AVESSI IL 99% DI POSSIBILITA' DI PERDERE...
TU RIUSCIRESTI A UCCIDERE QUELLA BAMBINA?!
SSS
KEN-SHI-RO...
UHM... HAI CAPITO TUTTO.
SE TU RIUSCISSI A UCCIDERLA, ALLORA POTRESTI ANCHE BATTERE RAOUL.
PER-CHE'...?!
L-LYNN...?!

ANCHE TU SEI RIUSCITO AD ACQUISIRE QUELLO SPIRITO, DOPO AVER COMBATTUTO CONTRO SHIN E REI SENZA ALCUNA PIETÀ.
LO SPIRITO COMBATTIVO NASCE DALLA CRUDELTÀ...
SHIN...
MA COSA...?

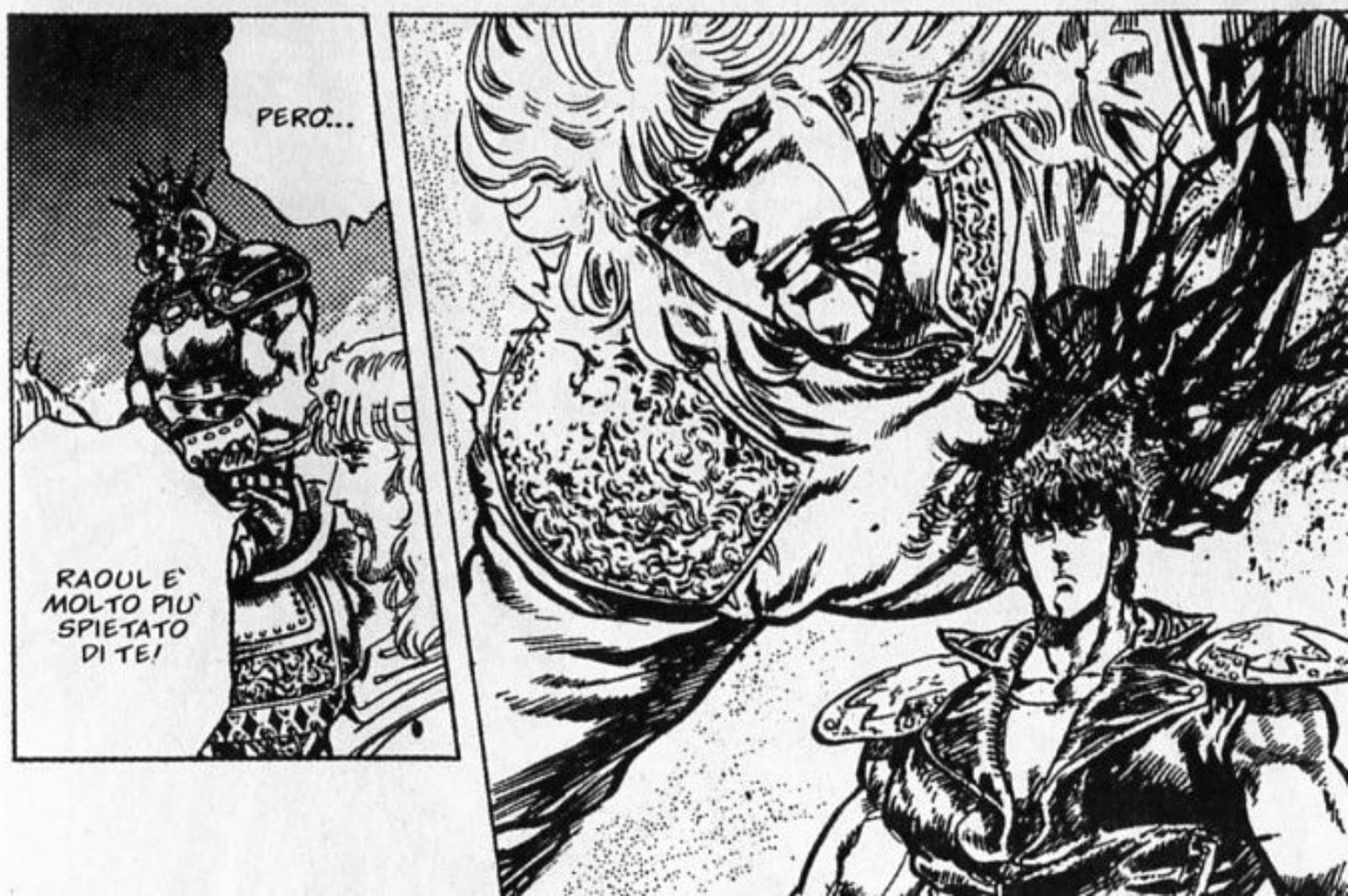
PERÒ...
RAOUL È MOLTO PIÙ SPIETATO DI TE!

È A-ASSURDO! NON È MORTO PER UNA MALAT-TIA?!
COSA?! NOSTRO PADRE RYU-KEN?!
HA TANTA CRUDELTÀ IN SÈ DA ESSERE RIUSCITO PERSINO AD AMMAZZARE IL NOSTRO PADRE ADOTTIVO RYUKEN!
UHM... LO SAPEVI, TOKI?

RAOÙL... HAI VIOLATO LE REGOLE DELLA MILLENARIA SACRA SCUOLA DI HOKUTO!

GWROOOOO
GWROOOOO
GWRAA
E' INUTILE CHE IO RESTI QUI, ORA CHE KENSHIRO E' STATO SCELTO COME EREDE.
RAOUL!
HAI PROPRIO INTENZIONE DI ANDARTENE?

NON DOVRAI USARLA UNA SECONDA VOLTA!
ALLORA ABBANDONA LA TECNICA DELLA SACRA SCUOLA DI HOKUTO!
SE AVESSI AVUTO INTENZIONE DI ABBANDONARE LA STRADA DI HOKUTO, NON MI SAREI FATTO ADOTTARE DA TE!
MI SEMBRA DI AVERTELO GIÀ DETTO! IO MIRO AL CIELO!
UHM...
NEMMENO DA DIO!
IO NON RICEVO ORDINI DA NESSUNO!
WRA
WRAAT

FLASH
SEMBRA CHE LA TUA DECISIONE SIA DEFINITIVA!
UH... TI SCONFIGGERÒ QUI E DIVENTERÒ IO L'UOMO PIÙ FORTE DELLA TERRA!
LA SACRA SCUOLA DI HOKUTO È TRAMANDATA DA UNA SOLA PERSONA PER OGNI GENERAZIONE, QUESTA È LA SUA REGOLA... MI VEDO COSTRETTO A PORRE IL SIGILLO SULLA TUA TECNICA!

GRRR
HO CREATO UN MOSTRO!
CHE ANIMO PERVERSO!
CUORE DELLE SETTE STELLE!
TECNICA SEGRETA DELLA SACRA SCUOLA DI HOKUTO!
SWISH
ACCIDENTI, ESISTE UNA TECNICA SEGRETA DEL GENERE?!
SSSWW

MH!
NOOR
NON RIESCO A CAPIRE DOVE SIA IL VERO RYUKEN!
C-COSA SUCCE-DE?!
SWI
S
H

AAAH!
BAMBAMBAM

ROTORR
SBRAAM
AARGH!
ARGH!
MH!
AAH!
AH!
QU-
QUE-
STA È...
STUMP
SWISS

BAM
GGH!
IL MOVIMENTO DI RYUKEN E' QUELLO DELLA COSTELLAZIONE DELL'ORSA MAGGIORE!
LA COSTELLAZIONE DELL'ORSA MAGGIORE!
SEGUENDO GLI ANGOLI MORTI CHE SI FORMANO DURANTE I MOVIMENTI DEGLI UOMINI, SI FORMA LA FIGURA DELL'ORSA MAGGIORE!
ADESSO TI SPIEGO PERCHE' SI DICE CHE LE SETTE STELLE DELL'ORSA MAGGIORE PRESIEDONO LA MORTE...
AAGH!
BAKI
IN ALTRE PAROLE, LE SETTE STELLE DELL'ORSA MAGGIORE SONO LE PIETRE MILIARI CHE INVITANO ALLA MORTE L'AVVERSARIO BLOCCANDOLO!

FARO' SOLO SI' CHE TU NON POSSA MAI PIU' USARE QUESTA TECNICA.
PANT PANT
NNGH...
NON TI UCCIDERO'.
SSW
ZUUUM

ZWW
UUH!

PERDO-NAMI, RAOUL...
GWAAA

STUM
?!
KYA!
AAH!
GRRR
NO! P-
PROPRIO
ADESSO!
GGH!

WOOOOR
UHM...
AH AH AH AH! DIO MI HA AIUTATO... COME IMMAGINAVO, DIO VUOLE COMBATTERE CONTRO DI ME!
S-SIGNORE, DAMMI UN ALTRO ISTANTE DI VITA!
MUORI!
GRRRR

SWISH

POI, QUANDO SONO ACCORSO IO...

AH AH AH... L'HAI CAPITA, DUNQUE, LA RAGIONE PER LA QUALE TU NON PUOI BATTERMI?
MI ERO RESO CONTO CHE NOSTRO PADRE SI ERA INDEBOLITO, PERO'...
N-NON LO SAPEVO...

KWAA
...ADESSO CHE E' ARRIVATO TOKI...
PERO'...

...DOVRO' SCENDERE ANCH'IO A TERRA, E METTERMI AL VOSTRO LIVELLO!
SU
MP
CLUNK
PAT

E PER VOI NON CI SARÀ CHE LA MORTE!
WOOO
RR

COME L'ACQUA CALMA

ZA ZA ASH
COFF COF
UGH...
F-FINAL-MENTE!
HANF HANF
HANF
FRA-TEL-LO!
ZASH
AH... AAAH!
WOOOOR
RAOUL E' SCESO DAL CA-VALLO!

W
O
O
O
R

ZIP
HAI UCCISO NOSTRO PADRE A CAUSA DELLA TUA AMBIZIONE...

NON TE LO PERDONERÒ MAI!

OH... CHE ANIMO DELICATO...
GWROOO
PAT

LA MIA TECNICA E IL MIO MODO DI COMBATTERE UN GIORNO TI SARANNO SICURAMENTE UTILI.
?!
ANCHE OSSERVARE FA PARTE DEL COMBATTIMENTO.
FATTI DA PARTE, KENSHIRO.
TOKI!
UGH!
SPIT
NON PENSERAI DI...!

SLIP
STUM

AGH!
SPIT
SCRAP
SPRASP

CRASP
T-TOKI, FER-MATI!

TI HO PREMUTO LO TSUBO CHIAMATO SHINTANCHU... IL TUO CORPO NON SI MUOVERÀ PIU' FINO A QUANDO NON GLI IMPARTIRO' UN NUOVO ORDINE!

AAAH!

GIA SH
TOKI!
...NON SAREBBE UNA VERA VITTORIA. TU NON DEVI MAI DIMENTICARE CHE SEI L'UNICO E LEGITTIMO EREDE DELLA SACRA SCUOLA DI HOKUTO!
ANCHE SE SI RIUSCISSE A SCONFIGGERE L'AVVERSARIO IN DUE...
LA SACRA SCUOLA DI HOKUTO NON AMMETTE COMBATTIMENTI DUE CONTRO UNO!
SEI IL SOLITO TOKI, L'UOMO CHE HO SEMPRE AMMIRATO... UH UH UH... SE MI AVESTE SFIDATO IN DUE, SARESTE RIUSCITI A BATTERMI... CHE PECCATO...!
ZRR
UH!
T-TOKI È PRONTO A MORIRE! COSA VORRÀ INSEGNARE A KENSHIRO A COSTO DI SACRIFICARE LA PROPRIA VITA...?!

T-TOKI!
SSS
KENSHIRO! OSSERVA ATTENTAMENTE IL MIO COMBATTIMENTO...
SWISH
SEMBRA CHE SIA GIUNTO IL MOMENTO DI PORRE FINE ALLA NOSTRA SFIDA!
COMINCIAMO, RAOUL!
CRR
WOOOR
IO NON SONO RAOUL... DEVI CHIAMARMI RE DI HOKUTO! TI FARO' VEDERE LA TECNICA CON LA QUALE AMBISCO AL CIELO!

GRRR!
GWROOO
SLOWWW
OH... L'ARIA NON SI SPOSTA!
NON E' RABBIOSO COME QUANDO HA COMBATTUTO CON KEN!
EH?!
LA STA FACENDO SCORRERE...

ANZI... SEMBRA CHE STIA ASSORBENDO QUELLA CORRENTE SELVAGGIA CHE E' LO SPIRITO DI RAOUL!
LO SPIRITO COMBATTIVO DI RAOUL E' SEMPRE LO STESSO... SOLO CHE TOKI, ANZICHE' RISPONDERGLI, LO FA SCORRERE...
P-PROPRIO COME L'ACQUA CALMA!
GUARDALO SPAZIO FRA I DUE!
SE RAOUL SI AVVICINA...
GRRRRR
...TOKI SI ALLONTANA RIPRISTINANDO L'EQUILIBRIO!
FSSSSS

CHISSÀ FINO A QUANDO POTRAI RESISTERE AL MIO PUGNO DEVASTANTE?
GRRRRR
EH EH... LA TUA TECNICA È SOLO DIFENSIVA! RIESCE A MOSTRARE LA SUA VERA CAPACITÀ SOLO QUANDO RICEVE IL MIO ATTACCO!
STOP
WRAT
WRAT
WRAT
ADESSO TI SISTEMO!
ZWWW
WRAT

TOKI SI FA AVANTI PER LA PRIMA VOLTA!
SW
OSH
MH!

SWISH
KKRR
KWAP

E` F-
FOR-
TE!

SWISH
TAAAAH!
GWOO
UGH!
SCLANK
WRAAT
AH!
AAH!

BRRR
ASH
MH!
FLAP
RAOUL HA CAMBIATO TATTICA!
A-ACCIDENTI!
FLASH
TUMP
STUD

SWISH
CRACK

PER BLOCCARE I MOVIMENTI DI TOKI, HA TRAPASSATO ANCHE IL PROPRIO PIEDE!
AAH! C-CHE DEMONIO!
SCRAP

NONOSTANTE FOSTE IN POSSESSO DELLA CAPACITÀ DI POTERMI BATTERE, TU E RYUKEN ERAVATE DESTINATI A MORIRE DI VECCHIAIA O DI MALATTIA!
ORMAI HAI PERSO, TOKI!

COME TEMEVO È DIVENTATA UNA LOTTA DI LOGORAMENTO... ADESSO NESSUNO DEI DUE HA VIA DI SCAMPO!

UN MINIMO TURBAMENTO DELLA FORZA MENTALE PUO' ESSERE FATALE... PER DI PIU', TOKI E' MALATO...
NEI COMBATTIMENTI DELLE ARTI MARZIALI... SOPRATTUTTO IN QUELLI TRA ESPERTI, OCCORRONO ENORMI ENERGIE SOLO PER STARE DI FRONTE ALL'AVVERSARIO...
ORMAI E' FINITA...
TRRR
DEVI TRARRE INSEGNAMENTO DALLA MIA MORTE. TU SEI L'UNICO A QUESTO MONDO IN GRADO DI BATTERE RAOUL!
STA' BENE A GUARDARE, KENSHIRO!
PANT
PANT
TOKI!
AH AH AH AH AH! DIO DESIDERA COMBATTERE CONTRO DI ME!
FAMMI... FAMMI MUOVERE!
T-TOKI!

PANT
PANT
...
TU HAI VISTO LA STELLA DELLA MORTE, VERO?
PLINK
PLINK
TOKI...
PLINK

GRRR... T-TOKI!
SARÒ IO!
PERÒ A PORTARTI ALLA MORTE NON SARÀ LA MALATTIA!

KEN, PER FAVORE, AIUTALO!
BA SH
PER FAVORE, AIUTA TOKI!
K-KEN!
GASH

BR RR BR RR
KEN! MUO- VITI!
CRA SP
CRA SP
TOKI!

LIBERATI DALLE CATENE

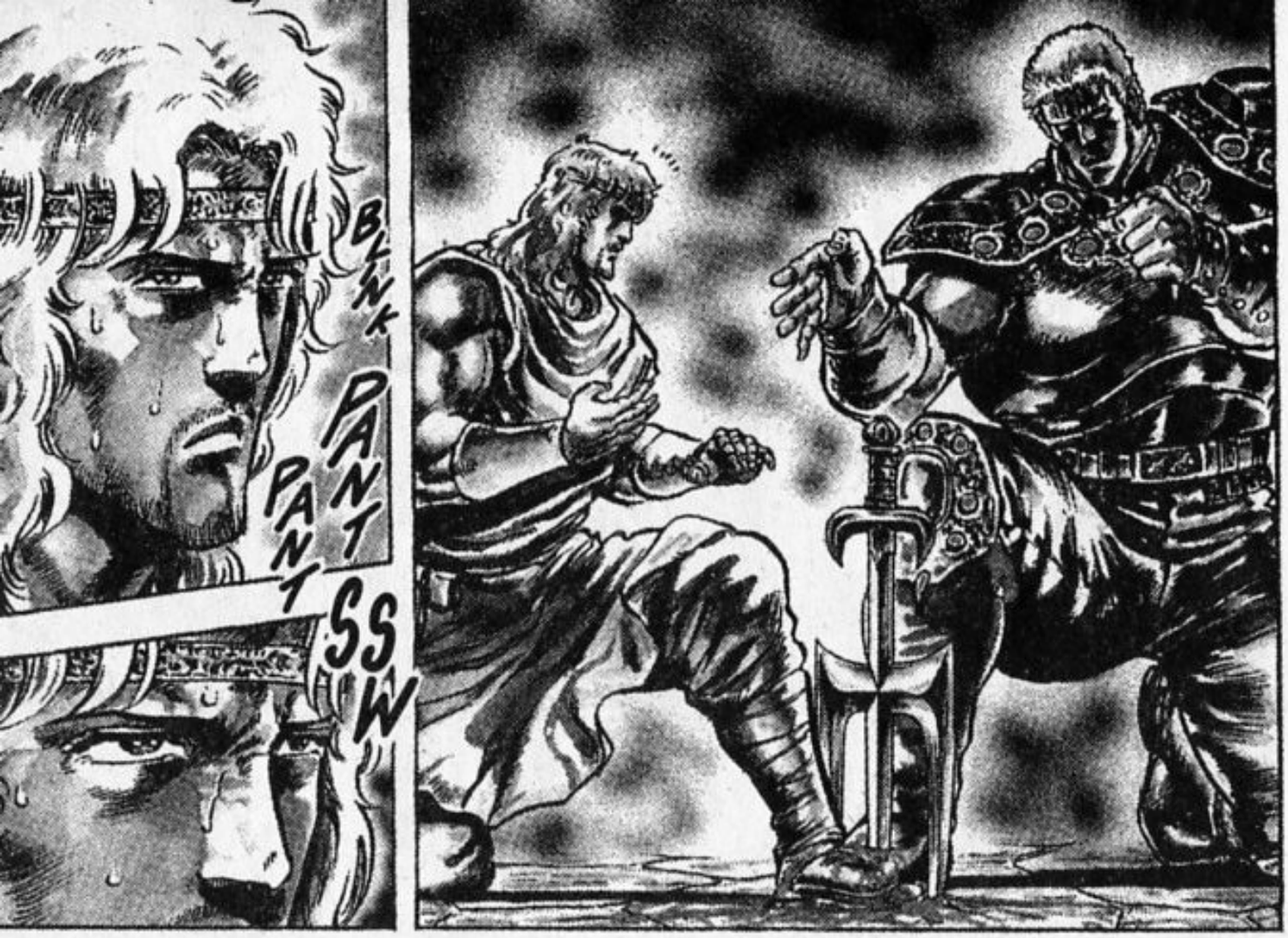
BLINK
PANT
PANT
SSW

E' FATTO COSI'... E' UN UOMO DISPOSTO A MORIRE PER LE PROPRIE CONVINZIONI!
UH... TOKI NON CAMBIERA' IDEA...

TOKI STA CERCANDO DI INSEGNARLO A KENSHIRO ATTRAVERSO LA PROPRIA MORTE...

PER-CHE'?!
P-PERCHE'?! SE ORA LIBE-RASSE KEN, SICURAMENTE RIUSCIREBBE A BATTERE RAOUL!

LA MILLENARIA SACRA SCUOLA DI HOKUTO, TRA-MANDATA DA UNA SOLA PERSONA PER OGNI GENERA-ZIONE, E' PIU' SU-BLIME E IMPORTAN-TE DI QUANTO POSSIAMO PENSARE!
E' LA SACRA SCUO-LA DI HOKU-TO...

PANT
PANT
EH EH EH... E' UNA NOBILE COSA IMMOLARE LA VITA PER LE PROPRIE CONVINZIONI...
CRIK
MA A COSA SERVE, IN FONDO?
ZACK
ZAZACK
KWAA
GGGH
TUTTO CIO' CHE FARAI RISULTERA' VANO! MORIRAI COME UN CANE BASTARDO!
!
SPLOSSHH

AAH!

LA TUA TECNICA E' STATA BLOCCATA... NON DEVO FARE ALTRO CHE ASPETTARE! SEI MALATO! IL TUO CORPO NON POTRA' SOPPORTARE A LUNGO L'EMORRAGIA!
EH EH EH... ORA NON PUOI PIU' SCHIVARE I MIEI COLPI!

PANT PANT!
PANT PANT!
UFFH!
FLAP
SLOP
SLOP

HAUF

ORMAI TI TIENI IN PIEDI SOLO CON LA FORZA DI VOLONTÀ!
AH AH AH... CHE TI SUCCEDE, TOKI?! LA TUA FACCIA È PALLIDA!

AH!
KENSHIRO, ARRIVATI A QUESTO PUNTO, NON POSSO FAR ALTRO...

SPIT

!
PROPRIO PERCHÈ DEVE ESSERE TRAMANDATA DA UNA PERSONA PER OGNI GENERAZIONE, LA SACRA SCUOLA DI HOKUTO È ACCOMPAGNATA DA UN CRUDELE DESTINO... LA MIA MORTE NE SARÀ UNA PROVA!

TRAI INSEGNAMENTO DALLA MIA MORTE E PROSEGUI IL CAMMINO SULLA STRADA DELL'UNICO EREDE DI HOKUTO!
GRR
BLURK
MI ATTACCHERÀ?
GWRAWRA
T-TOKI! FERMATI!

WOOR
OH!
L-LA VEDO. RIESCO A VEDERLA! LA BATTAGLIA IN CUI TOKI SFRUTTA L'ULTIMA FORMIDABILE AURA!
ADESSO STANNO INTRECCIANDO INNUMEREVOLI COLPI!

KENSHI-
RO...
SSW
PLIK
FFW
WW
WW
...QUESTO
E' IL MIO
ADDIO!
CR
IISP

WO
AR
GY
SH

FLASH
SPLASH
PLIK
PLIK

WRAAT
TI HO BLOCCATO!
GH!
THUD
THUD
AAH!
TOKI!
LA VITA DI TOKI SARÀ MIA!

TOKI!
WOOR
CHAK
UHM!
SMETTI-
LA...
NON PUOI
BATTERMI
CON QUEL-
L'ARNESE!
AH!
MH!

MAMIYA, F-FERMATI! CON UNA BALESTRA NON POTRAI FARE NULLA! UNO DEI SEGRETI DELLA SACRA SCUOLA DI HOKUTO E' LA PRESA A VUOTO TRA DUE DITA, CON LA QUALE SI RILANCIA INDIETRO LA FRECCIA ALLA PERSONA CHE L'HA SCAGLIATA!
MA-MIYA!
M-MA IO SONO L'UNICA IN GRADO DI COMBATTERE, ORA.
!
SSS
CRR
R
VA BENE! FORZA, SCOCCA PURE LA TUA FRECCIA!
PARE CHE ANCHE QUELLA DONNA ABBIA VISTO LA STELLA DELLA MORTE...
CRR
R
EH EH EH...

GGH
CRRR
CRRR
STUMP
LEI NO! NON UCCIDERE QUELLA DONNA!
R-RAOUL! SMETTILA! FERMATI!

URGH!
FLAP
TU... DI QUESTA DON-NA...
OH ...
HEH
REI...
PANT
S-SÌ...!
F-FRA-TEL-LO!
È STATA L'UNICA PER ME!
QUELLA DONNA, MAMIYA, MI HA INSEGNA-TO COS'È L'AMORE!

SOLO A SENTIRMI DIRE QUESTE COSE, POSSO CONSIDERARMI FELICE DI ESSERE NATA... ANCHE VIVENDO IN QUESTI TEMPI....
GRAZIE, REI...
SSS
REI...
PANT

MA-MIYA!
MA-MIYA!

ANCHE QUELLA PICCOLA LUCE CHE STA PER NASCERE DOVRÀ SCOMPARIRE!
SI SPEGNERÀ...

LYNN!
PER FAVORE, MUOVITI!

TU
D

PUT
PUT
KEN! MUOVITI!

SOLO TU PUOI SALVARLA!
KEN... SE NON INTERVIENI, QUELLA PICCOLA LUCE FINIRÀ PER SPEGNERSI!

WOOOR
FLOP
GHHH!
GRRR
FLOP
SWIFT

MAMI-
YAAA!
SWISSH
STUD
SWISH

K-KEN!
CRACK
K-KEN-SHI-RO!
S-SEI RIUSCITO A LIBERARTI DALL'INCA-TENAMENTO IMPOSTO AL TUO TSUBO DA TOKI!
OH!

SGRE
CRCRR
NON E' STATO IL MIO CORPO A PERMETTERMI DI FARLO! E' STATO IL CUORE PURO E CANDIDO DI UNA BAMBINA CHE NON SMETTE MAI DI LOTTARE...
AAAH!
FLOP
RAOUL, CIO' CHE AFFERRERAI NON SARA' IL CIELO, MA LA STELLA DELLA MORTE!
E' STATO IL SUO CUORE A SBLOC-CARE LO TSUBO!